

Blended Learning

Perioperative Fokussierte Echokardiographie (PFE Modul 4) : Aufbaukurs Transösophageale Echokardiographie

HERZZENTRUM
LEIPZIG

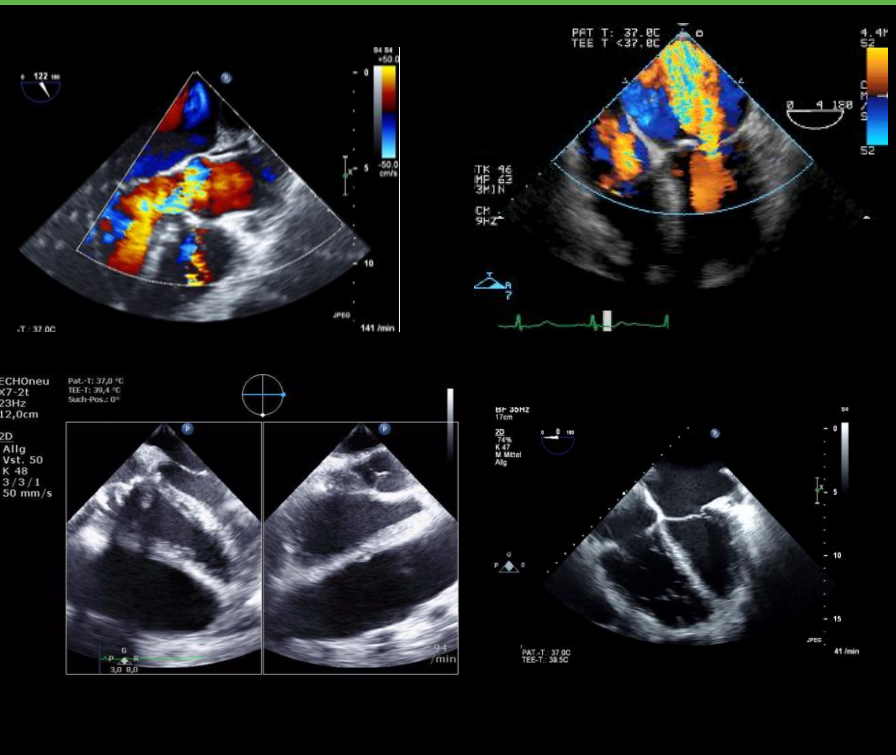

Liebe Kolleginnen und Kollegen,

Auch in diesem Jahr setzen wir das bewährte Konzept der engen Verknüpfung von Theorie und Praxis fort. War in den vergangenen Kursen schon immer ein Praxisteil integriert, so ist er bei dem neuen Kurssystem noch bedeutender geworden und ermöglicht durch Kleinstgruppentraining einen optimalen Lernerfolg. Die diesjährigen Kurse entsprechen damit nicht nur im vollen Umfang den aktualisierten Richtlinien der DGAI und dienen damit als Grundlage für den Erwerb des TEE-Zertifikats sondern bieten außergewöhnlich viel Praxisübungszeit.

Im Aufbaukurs werden Sie lernen, die ventrikuläre Funktion und verschiedene Klappenvitien nach aktuellen Leitlinien zu quantifizieren. Zusätzlich wird unser bewährter umfassender TEE Untersuchungsgang mit allen notwendigen Standardschnitten vorgestellt und anschließend am Simulator und durch Hands On-Training im OP praktisch geübt.

Der theoretische Inhalt wird durch E-Learning vermittelt. Die erfolgreiche Beantwortung des Fragenteils (80%) ist Voraussetzung für die Teilnahme am Präsenzteil. Die praktischen Kursinhalte werden Ihnen von erfahrenen und zertifizierten Tutor*innen vermittelt, mit einem maximalen Verhältnis von vier Teilnehmern pro Tutor.

Für den Präsenzteil stehen zudem drei TEE- Simulatoren zur Verfügung.

Bitte beachten Sie, dass Sie im Vorfeld einen TTE und TEE Grundkurs absolviert haben müssen.

Zusammen mit meinem Team freue ich mich darauf, Sie im Herzzentrum begrüßen zu dürfen.

Prof. Dr. med. Jörg Ender und Team

Informationen

Ort

Herzzentrum Leipzig
Strümpellstraße 39, 04289 Leipzig

Zeit

23.04.2024 08:00-19:30 Uhr

Kursgebühr

400,00 Euro (inkl.MwSt.)
für E-Learning + Präsenzveranstaltung
Zugang zum E-Learning drei Wochen vor bis zwei
Wochen nach dem Präsenzteil

Anmeldung

Sekretariat Anästhesiologie und Intensivmedizin,
Frau Andrea Mewes
Email: anaesthesie.herzzentrum@helios-gesundheit.de
Telefon: 0341 865 1407

Tutoren

Prof. Dr. med. Jörg Ender
Dr. Massimiliano Meineri

Fortbildungspunkte

Fortbildungspunkte sind bei der Sächsischen
Landesärztekammer beantragt.

Programm des TEE Aufbaukurses am 23. April 2024

8:00-9:30

**Untersuchungsgang basierend auf den 20 Standardschnittebenen nach Shanewise.
(Simulator/ Simulatoren)**

9:30-10:15

**Bildinterpretation,
Quantifizierung LV/RV Funktion**

10:15-12:00

**Praktische Übungen zum Ablauf eines strukturierten Untersuchungsganges und zur Beurteilung der links- und rechtsventrikulären Funktion
(Patienten/Simulator)**

12:00-13.00 Pause

13:00-14:00

**Praktische Übungen zur Beurteilung von Klappenerkrankungen am Patienten und am Simulator.
(Patienten/Simulator)**

14:00-14:30

**Bildinterpretation,
Quantifizierung Mitral- und Trikuspidal-Klappenvitien**

14:30-15:30

**Praktische Übungen zur Beurteilung von Hämodynamik und diastolischer Funktion am Patienten und am
(Patienten/Simulator)**

15:30-16:00

**Bildinterpretation,
Quantifizierung Aortenklappenvitien**

16:00-19:00

Dokumentation und Fallvorstellung pathologischer Befunde

19:00-19:30

Erfolgskontrolle



**HERZZENTRUM
LEIPZIG**

Herzzentrum Leipzig

Strümpellstraße 39, 04289 Leipzig

Abteilung für Anästhesiologie und Intensivmedizin
T (0341) 865-1439
F (0341) 865-1820

anaesthesie.herzzentrum@helios-gesundheit.de
www.herzzentrum-leipzig.de

IMPRESSUM

Verleger: Herzzentrum Leipzig GmbH, Strümpellstraße 39, 04289 Leipzig