

Mit dem Bus

Die kostenlose CityLinie bringt Sie im 15-Minuten-Takt zum Uniklinikum: vom Busbahnhof u. a. über die Haltestellen Unikliniken/Maximiliansplatz und Krankenhausstraße.

Mit dem Zug

Der Hauptbahnhof Erlangen (ICE-Anschluss) liegt etwa 1.300 m von den Hörsälen Medizin entfernt.

Mit dem Auto

Folgen Sie von der A 73 Ausfahrt „Erlangen-Nord“ der Beschilderung „Uni-Kliniken“. Im Klinikbereich stehen nur begrenzt Kurzzeit- und Tagesparkplätze zur Verfügung. Bitte nutzen Sie das Parkhaus Uni-Kliniken an der Kusmaulallee. Langzeitparkplätze finden Sie auch auf dem Großparkplatz westlich des Bahnhofs.

Sie können sich mittels Online-Anmeldeformular bei uns anmelden. Ihre Anmeldung wird mit Eingang der Zahlung wirksam.

Organisation

Dr. med. Klaus Peter Eberle

Dr. med. Friedrich Einhaus

Swetlana Hartmann

Dr. med. Roland Heß

Dr. med. Christoph Lamprecht



Perioperative fokussierte Echokardiografie Modul 2: TTE-Aufbaukurs

Samstag, 16. November 2024

Anästhesiologische Klinik

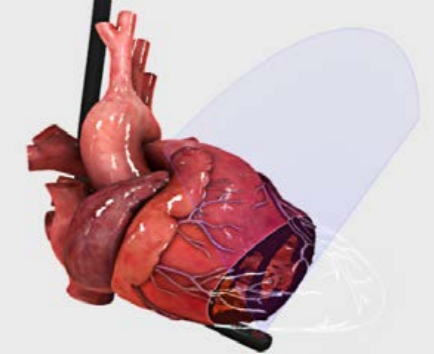

Anästhesiologische Klinik

Direktor: Prof. Dr. med. Roland C. E. Francis

Krankenhausstraße 12 (Chirurgisches Zentrum, Funktionsgebäude)
91054 Erlangen
www.anaesthesiologie.uk-erlangen.de

Tel.: 09131 85-37147

Fax: 09131 85-36147

Wenn Sie künftig keine Informationen mehr aus der Anästhesiologie des Uniklinikums Erlangen erhalten wollen, wenden Sie sich bitte an direktion.an@uk-erlangen.de.

Herstellung: Universitätsklinikum Erlangen/Kommunikation, 91012 Erlangen

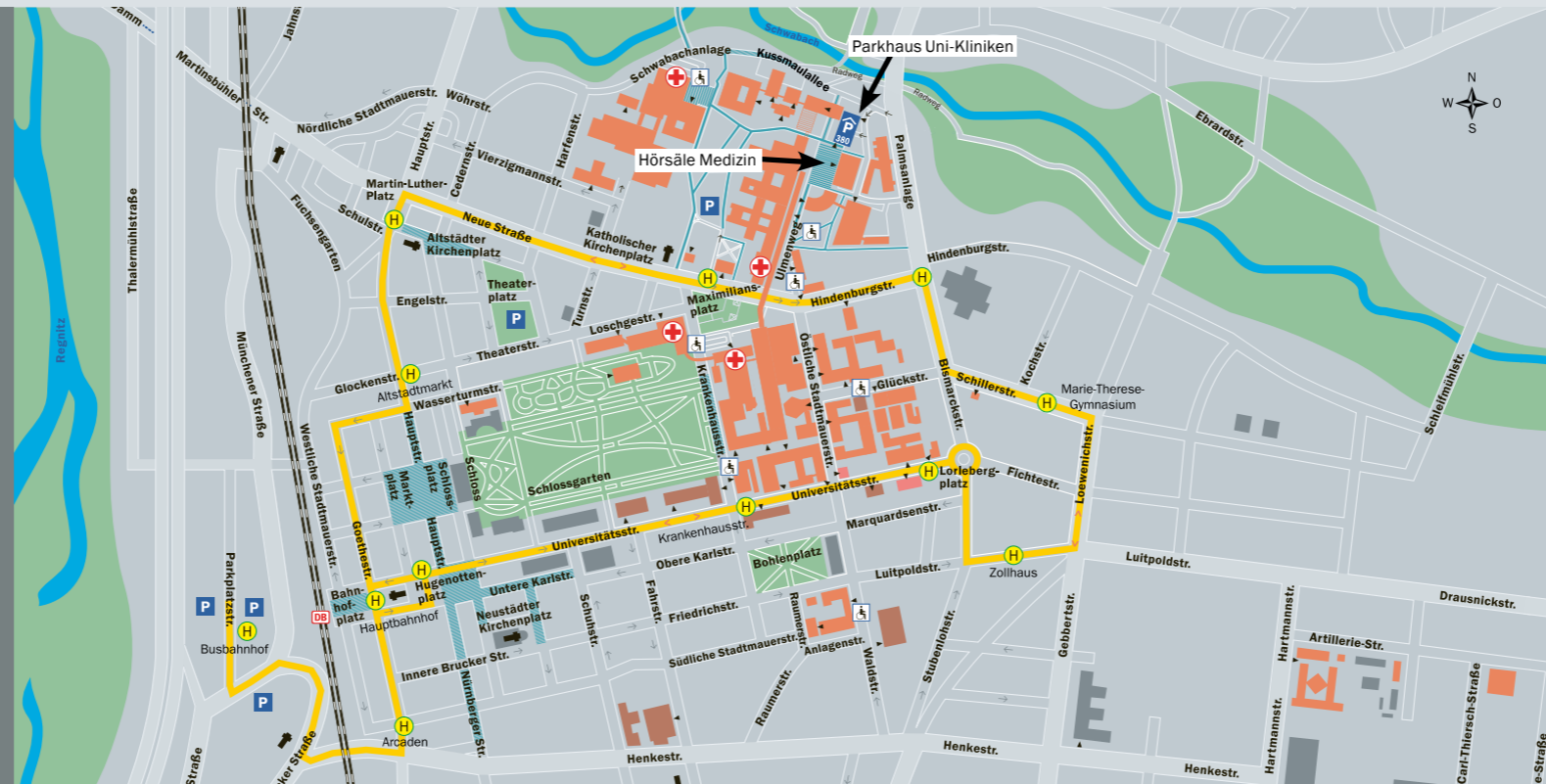

Samstag, 16. November 2024

Aufkurs Transthorakale Echokardiografie

8.00 – 8.15 Uhr	Begrüßung, Einführung
8.15 – 8.45 Uhr	Grundlagen Doppler-Verfahren (PW-/CW-/Color-/Gewebe-Doppler)
8.45 – 9.15 Uhr	Standardschnitte (Wiederholung), erweiterte Einstellungen
9.15 – 9.45 Uhr	Überblick zu LVEF, MAPSE, TAPSE, Anwendung Doppler-Verfahren, RVESP
9.45 – 10.00 Uhr	Kaffeepause
10.00 – 12.30 Uhr	Praktische Übungen: (Probanden, Simulator, Intensivstation)
12.30 – 13.30 Uhr	Mittagspause
13.30 – 14.00 Uhr	Grundlagen der diastolischen Dysfunktion und klinische Bedeutung
14.00 – 14.30 Uhr	Quantifizierung der Klappenfunktion (Doppler, Vena contracta, Flüsse, PHT)
14.30 – 14.45 Uhr	Kaffeepause
14.45 – 16.15 Uhr	Praktische Übungen: (Probanden, Simulator, Intensivstation)
16.15 – 16.45 Uhr	Dokumentation und Fallvorstellung
16.45 – 17.15 Uhr	Erfolgskontrolle (Quiz)

Nach den Richtlinien der



Deutsche Gesellschaft für Anästhesiologie & Intensivmedizin

Referentinnen und Referenten
Anästhesiologische Klinik

Dr. Klaus-Peter Eberle

Dr. Fritz Einhaus

Dr. Stephan Korder

Dr. Roland Heß

Dr. Ljubica Krajinovic

Dr. Stefanie Kröber

Dr. Christoph Lamprecht

Dr. Andreas Moritz

Dr. Christopher Schmitt

Dr. Sven Städtler

Information und Organisation

Kursleitung

Dr. Roland Heß, Oberarzt

Kontakt

Tel.: 09131 85-33680

Fax: 09131 85-36147

echo.an@uk-erlangen.de

www.anaesthesiologie.uk-erlangen.de

Ort

Hörsäle Medizin

1. Stock, Seminarräume 1-3

Ulmenweg 18

91054 Erlangen

Kursgebühr

Die Kursgebühr beträgt **200,- €**.

Darin enthalten sind die Kursunterlagen, Mittagessen, Getränke und Snacks während des Kurses.

Nach der Kursplatzzusage gilt die Buchung nach Zahlungseingang als verbindlich.

Bei Absage bis zwei Wochen vor Kursbeginn wird die Kursgebühr abzüglich 30,- € Bearbeitungsgebühr erstattet. Danach ist keine Erstattung mehr möglich. Ersatzteilnehmerinnen bzw. Ersatzteilnehmer werden aber akzeptiert!

Bitte überweisen Sie die Kursgebühr bis zum **18. Oktober 2024** auf folgendes Konto:

Universitätsklinikum Erlangen

IBAN: DE84 7635 0000 0000 0464 04

BIC: BYLADEM1ERH

Stadt- und Kreissparkasse Erlangen

Höchststadt Herzogenaurach

Stichwort: PFE-Modul 2, November 2024

