



So erreichen Sie uns

Anmeldung

Bitte melden Sie sich telefonisch,
per Fax oder E-Mail an bei:

Katharina Kraus
Chefarztsekretariat
Anästhesie, Intensiv- und Notfallmedizin

Telefon: +49 30 47517-371
Fax: +49 30 47517-372
E-Mail: k.kraus@caritas-gesundheit.de



**Oder sichern Sie sich
Ihren Platz online!**
QR-Code einscannen
und ganz einfach digital
anmelden.

Ihr Weg zu uns



Veranstaltungsort

+ Villa Hildebrand – das Kavalierhaus

Breite Str. 45, 13187 Berlin

Caritas-Klinik Maria Heimsuchung Berlin-Pankow

Breite Str. 46/47, 13187 Berlin

- + **S-Bahn** S2 und S8 S-Bahnhof Pankow
- + **U-Bahn** U2 U-Bahnhof Pankow
- + **Bus** Bus M27 Hadlichstraße
Bus 107, 155, 255 Pankow Kirche
- + **Tram** Tram M1 Pankow Kirche
Tram 50 Stiftsweg



GESUNDHEIT

Notfallsonographie

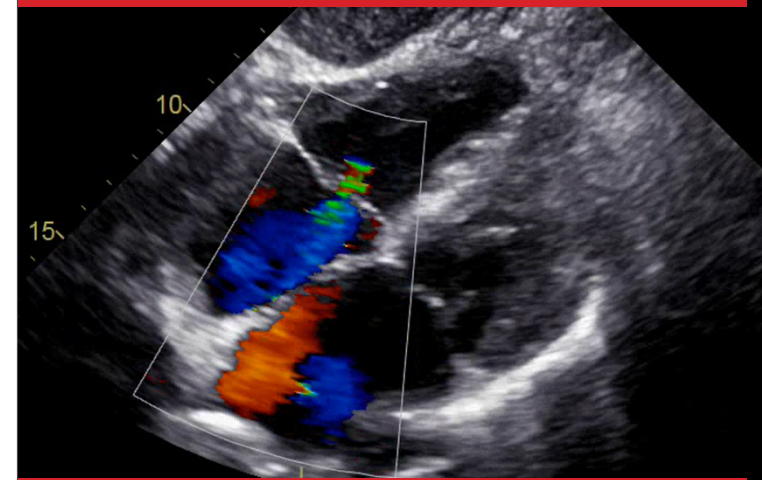

**Kursprogramm nach dem
interdisziplinären Curriculum
von pPOCUS**

14./15. November 2025

bestehend aus:

PFE-Modul 1: TTE-Grundkurs

AFS Modul 3: Notfallsonographie

DGAI-zertifiziert



PFE Modul 1: TTE Grundkurs

AFS Modul 3: Notfallsonographie

Sehr geehrte Kolleginnen und Kollegen,

in den vergangenen Jahren hat die Bedeutung der Sonographie in akuten Notfallsituationen deutlich zugenommen und ist in der heutigen Akutdiagnostik nicht mehr wegzudenken. Dieses neue Kursformat, welches von der Deutschen Gesellschaft für Anästhesiologie und Intensivmedizin (DGAI) zertifiziert ist, kombiniert das PFE Modul 1 mit dem AFS Modul 3 Notfallsonographie. Als Lernziel werden die Basiskenntnisse der transthorakalen Echokardiographie und der Notfallsonographie vermittelt. Die Kursteilnehmer werden dadurch befähigt, die Sonographie als zeitsparende, bettseitige Entscheidungshilfe in medizinischen Notfallsituationen zu integrieren.

Konzipiert ist der Kurs für Ärztinnen und Ärzte in der Weiterbildung, sowie für Fachärztinnen und Fachärzte mit Tätigkeitsschwerpunkt in der Notfall-, Intensiv- und Rettungsmedizin. In den Kursgebühren ist ein E-Learning enthalten, welches vor dem Kurs durchlaufen werden soll. Die Teilnahme an beiden Kursen befähigt die Teilnehmer das interdisziplinäre pPOCUS-Zertifikat zu erlangen. Die Kurse bieten wir in Kooperation mit den Alexianer St. Hedwig Kliniken Berlin an.

Wir freuen uns, Sie in **der Caritas-Klinik Maria Heimsuchung Berlin-Pankow** zu diesen Kursen begrüßen zu dürfen.

Dr. med. Thomas König | Chefarzt

Anästhesie, Intensiv- und Notfallmedizin,
Caritas-Klinik Maria Heimsuchung

PD Dr. med. Matthias Göpfert | Chefarzt

Klinik für Anästhesie und Intensivmedizin,
Alexianer St. Hedwig Kliniken Berlin

Kursablauf PFE 1

14. November 2025, 14.00 – 20.00 Uhr

14.00 – 14.30 Uhr: Begrüßung + Präsentation
„Basis Schnittebenen TTE“

14.30 – 16.30 Uhr: Praxisblock I

14.30 – 15.30 Uhr:
Geräteführung, Bildoptimierung, parasternale Schnittebenen

15.30 – 16.30 Uhr:
Apikale und subkostale Schnittebenen

16.30 – 17.00 Uhr:
Kaffeepause

17.00 – 17.30 Uhr: Präsentation
„Kontraktilität, Füllung, Tamponade, LAE“

17.30 – 19.30 Uhr: Praxisblock II

17.30 – 18.30 Uhr:
Kontraktilität, Füllung, Wandbewegung und Volumenreagibilität

18.30 – 19.30 Uhr:
Klappenfunktion, Vitien, RV-Funktion, Perikarderguss, VCI

19.30 – 20.00 Uhr:
Lernziele/Quiz/Verabschiedung

Kursgebühr

Einzelner Kurs: € 360 inkl. MwSt.
€ 250 Kurs + € 110 E-Learning

Beide Kurse: € 680,00 inkl. MwSt.
€ 460 Kurse + € 220 E-Learning

**E-Learning +
Präsenzveranstaltung +
Verpflegung**

Kursablauf AFS

15. November 2025, 09.00 – 15.30 Uhr

**09.00 – 09.30 Uhr: Begrüßung +
Kurzpräsentation**
„Lehrinhalte Block I“

09.30 – 11.00 Uhr: Praxisblock I
Lunge und Herz, Magen-Antrum (Probanden)

11.00 – 11.15 Uhr: Kurzpräsentation
Lehrinhalte Praxisblock II

11.15 – 12.15 Uhr: Praxisblock II
Fakultative Themen (Probanden) Trachea,
Schild- und Ringknorpel, tiefe Beinvenen,
Kompressions-Sonographie

12.15 – 13.00 Uhr:
Mittagspause

13.00 -13.15 Uhr: Kurzpräsentation
Lehrinhalte Praxisblock III

13.15 – 15.00 Uhr: Praxisblock III
FAST, Aorta, VCI (Probanden)

15.00 – 15.15 Uhr: Lernzielkontrolle
Fallbeispiele

15.15 – 15:30 Uhr: Abschlussbesprechung
und Diskussion

Teilnahmeplätze sind begrenzt

Nach erfolgreicher Anmeldung erhalten Sie die Rechnung zur Überweisung der Teilnahmegebühr.

Die Zahlung der Teilnahmegebühr stellt die verbindliche Kursteilnahme sicher.

Infos zur Anmeldung finden Sie auf der ersten Seite.

Zur
Zertifizierung
angemeldet!