

Blended Learning

Perioperative Fokussierte Echokardiographie (PFE Modul 3) : Grundkurs Transösophageale Echokardiographie

HERZZENTRUM
LEIPZIG

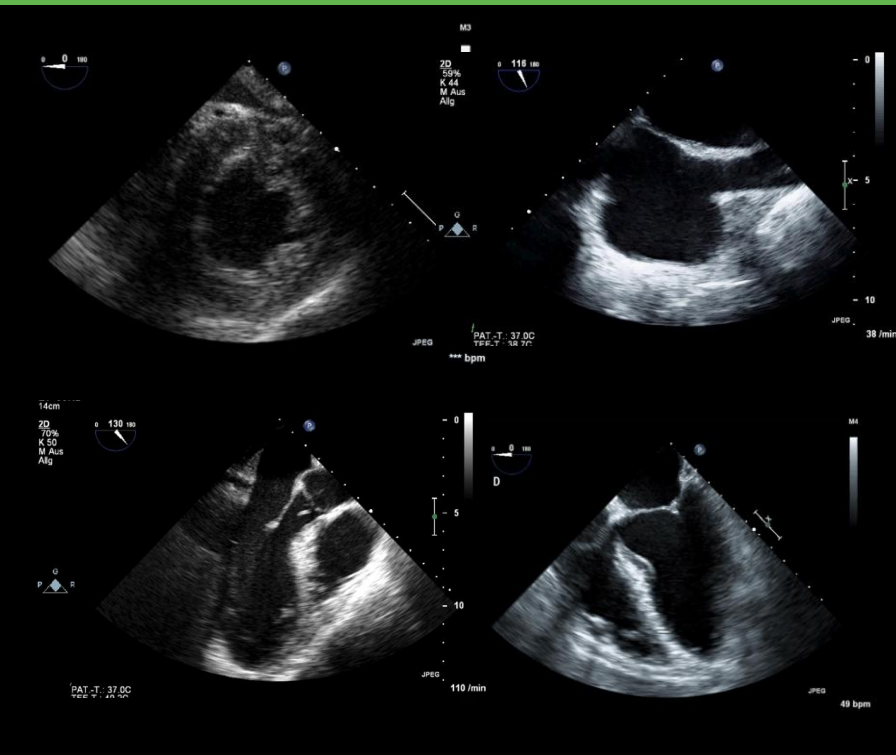

Liebe Kolleginnen und Kollegen,

der Grundkurs der transösophagealen Echokardiographie ist als Fortsetzung der systematischen Ausbildung im Bereich Ultraschall nach den Vorgaben der Deutschen Gesellschaft für Anästhesiologie und Intensivmedizin konzipiert.

Der theoretische Inhalt wird durch E-Learning vermittelt. Die erfolgreiche Beantwortung des Fragenteils (80%) ist Voraussetzung für die Teilnahme am Präsenzteil. Die praktischen Kursinhalte werden Ihnen von erfahrenen und zertifizierten Tutor*innen vermittelt, mit einem maximalen Verhältnis von vier Teilnehmern pro Tutor.

Ziel des Grundkurses ist die Vermittlung von theoretischem Wissen und die Fähigkeit die 11 Basis Standardschnitte im OP am Patienten einzustellen.

Für den Präsenzteil stehen zudem drei TEE- Simulatoren zur Verfügung.

Bitte beachten Sie, dass Sie im Vorfeld einen TTE Grundkurs absolviert haben müssen.

Zusammen mit meinem Team freue ich mich darauf, Sie im Herzzentrum begrüßen zu dürfen.

Prof. Dr. med. Jörg Ender und Team

Informationen

Ort

Herzzentrum Leipzig
Strümpellstraße 39, 04289 Leipzig

Zeit

24.02.2026, 08:30-17:30 Uhr

Kursgebühr

400,00 Euro (inkl.MwSt.)
für E-Learning + Präsenzveranstaltung
Zugang zum E-Learning drei Wochen vor bis zwei Wochen nach dem Präsenzteil

Anmeldung

Sekretariat Anästhesiologie und Intensivmedizin,
Frau Andrea Mewes
Email: anaesthesie.herzzentrum@helios-gesundheit.de
Telefon: 0341 865 1407

Tutoren

Prof. Dr. Jörg Ender
Hany Elgamal

Fortbildungspunkte

Fortbildungspunkte sind bei der Sächsischen Landesärztekammer beantragt.

Programm des TEE Grundkurses am 24.02.2026

8:30-9:30

Praktische Übungen: Geräteeinstellung und Sondenführung am Phantom und am Simulator

- Durchführung einer orientierenden transthorakalen Echokardiographie
- Geräteeinstellung und Bedienung der TEE-Sonde
- Einführung der TEE-Sonde mit und ohne Hilfsmittel (Laryngoskop)

9:30-10:30

Praktische Übungen: Untersuchungsgang mit 11 Standardschnitten nach Reeves am Patienten

- Einstellung der 11 Standardschnittebenen am Simulator
- Einstellung der 11 Standardschnittebenen am Patienten

10:30-12:00

Praktische Übungen: Untersuchungsgang und Messungen am Patienten

- Anwendung der leading-edge-Methode zur Messung der FAC
- Anwendung der eye-balling-Methode zur Schätzung der FAC

- Anwendung des PW-Dopplers an der Mitralklappe (Meßlumenplatzierung, Spektraldopplerkurve etc.)
- Anwendung des Farbdopplers an der Mitralklappe
- Demonstration des Aliasings im Spektraldoppler und im Farbdoppler an der Mitralklappe
- Demonstration des M-Modes im LV-SAX für die systolische Innendurchmesserverkürzung
- Demonstration des M-Modes für die Beurteilung/Messung der TAPSE
- Demonstration des 17-Segment-Modells

12:00-13:00

Pause

13:00-14:00

Praktische Übungen: LV- und RV-Funktion am Patienten

- RV-Funktion: ME 4 KB, ME RV Inflow-Outflow, TG MID SAX, TAPSE, Füllung, Wandbewegung, Eye-Balling
- LV-Funktion: ME 4 KB, ME 2 KB, ME LAX, TG MID SAX, Füllung, Wandbewegung, FAC, Eye-Balling



Programm des TEE Grundkurses am 24.02.2026

HERZZENTRUM

LEIPZIG

14:00-15:30

Praktische Übungen: Klappenfunktion am Patienten

- Trikuspidalklappe: ME 4 KB, ME RV Inflow-Outflow, visuelle Beurteilung, Farbdoppler, PAP-Messung
- Mitralklappe: ME 4 KB, ME 2 KB, ME LAX, visuelle Beurteilung der Segel, Farbdoppler, Messung VC
- Aortenklappe: ME LAX, ME AV SAX, visuelle Beurteilung der Klappe, Farbdoppler, Messung VC

- Lungenembolie: ME 4 KB, ME RV Inflow-Outflow, ME Asc Aortic SAX, RV-Funktion, TI, Nachweis Thrombus
- Massen/Tumore/Fremdkörper: ME Bicaval, ME 4 KB, ME 2 KB, ME LAX, ME RV Inflow-Outflow, Relevanz

17:00-17:30

Erfolgskontrolle

15:30-17:00

Praktische Übungen:

Fallbeispiele/Ausschlussdiagnostik am Simulator

- PE / Tamponade: ME 4 KB, ME 2 KB, ME LAX, TG MID SAX, Füllung, Wandbewegung, Lokalisation
- Aorta: ME LAX, ME Asc Aortic SAX, Desc Aortic SAX und LAX, Struktur, Dissektionsmembran, Sklerosierung, IAPB-Lage

Herzzentrum Leipzig

Strümpellstraße 39, 04289 Leipzig

Abteilung für Anästhesiologie und Intensivmedizin
T (0341) 865-1439
F (0341) 865-1820

anaesthesie.herzzentrum@helios-gesundheit.de
www.herzzentrum-leipzig.de

IMPRESSUM

Verleger: Herzzentrum Leipzig GmbH, Strümpellstraße 39, 04289 Leipzig