

Veranstaltungsort

Klinik für Anästhesiologie und Intensivmedizin
Campus Benjamin Franklin
Hindenburgdamm 30 | 12203 Berlin

Sie erreichen den Vortragsraum im Haupthaus
in der 7. Etage mit den Aufzügen 14/15/17/18

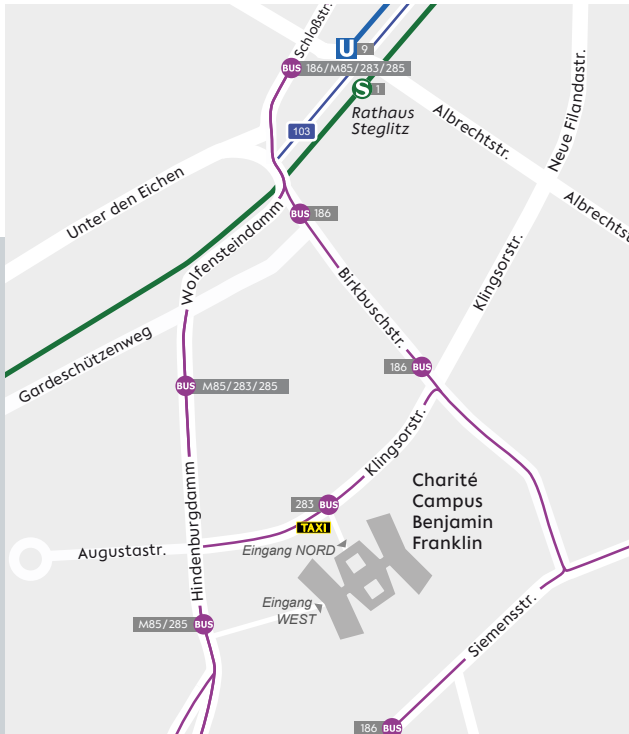

Impressum: Charité – Universitätsmedizin Berlin | Charitéplatz 1 | 10117 Berlin
Klinik für Anästhesiologie und Intensivmedizin | K+L DruckenPlus GmbH Berlin | Fotos: ©Charité
01/2026

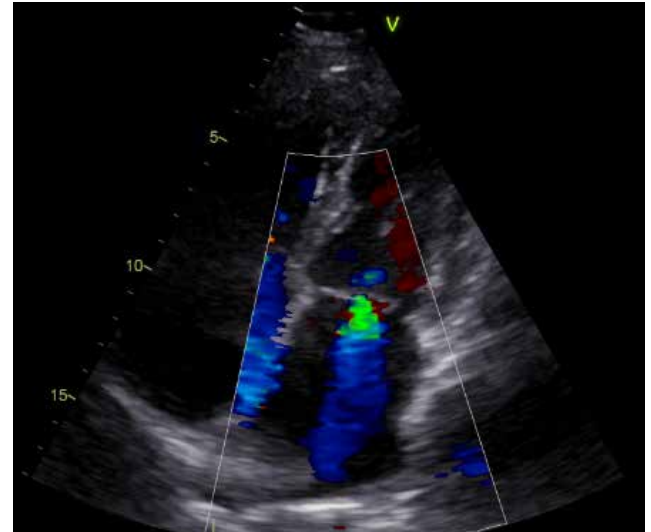

Ultraschallkurs

Aufbaukurs transthorakale Echokardiografie PFE-Modul 2

10. Oktober 2026
Campus Benjamin Franklin

Besuchen Sie uns auch unter

anaesthesie.charite.de



Liebe Kolleginnen und Kollegen,

das PFE-Modul 2 (TTE-Aufbaukurs) richtet sich primär an Ärztinnen und Ärzte, die sich in der Weiterbildung in der Anästhesiologie und Intensivmedizin befinden und die bereits über grundlegende Erfahrungen in der TTE verfügen. Die vorherige Teilnahme an einem TTE-Grundkurs oder an einem Kurs mit vergleichbarem Ausbildungsinhalt wird vorausgesetzt.

Das PFE-Modul 2 ergänzt das bislang für die anästhesiologisch fokussierte TTE bestehende AFS-Fortbildungsangebot der DGAI. Das Modul schließt an das AFS-Modul 4 bzw. das PFE-Modul 1 (TTE-Grundkurs) an und erweitert die dort erlernten Kenntnisse und Fertigkeiten um die eigenständige Erhebung und Beurteilung von pathologischen Befunden.

Der Kurs ist als **PFE-Modul 2** (TTE Aufbaukurs) nach den Richtlinien der DGAI zertifiziert.

Wir freuen uns, Sie zu unserem Kurs begrüßen zu dürfen.

Kursleitung

- Prof. Dr. med. S. Treskatsch (Charité – Berlin)

Der Kurs unterteilt sich zu 50% in Theorie und zu 50% in tutoriell begleitetes Hands-on Training in Kleingruppen.

Die praktischen Übungen fokussieren insbesondere auf die korrekte Darstellung von geeigneten Standardschnittebenen (apikaler 2-Kammer-, 3-Kammer- und 5-Kammerblick sowie die parasternale Kurzachse), das Einüben von Messverfahren und das Bewerten pathologischer Befunde.

Die Lernziele des Kurses beinhalten folgende Themenbereiche:

- Grundlagen der Dopplerverfahren
- Kenntnisse der erweiterten transthorakalen Schnittebenen
- Beurteilung der Ventrikel und Klappenfunktion
- Erfassung pathologischer Befunde

Termin und Zeitraum

Samstag, 10.10.2026 | von 9:00 bis 18:30 Uhr

Teilnahmegebühr

290,- € pro Teilnehmer, Verpflegung inklusive (210,- € für Charité-Mitarbeiter)

Die Teilnehmerzahl ist auf 20 begrenzt.

Anmeldungen und Informationen:

ainsp-direktion@charite.de

T +49 30 450 551 522



Timetable: Kurs PFE Modul-2 | 10.10.2026

09:00 – 09:15	Begrüßung
09:15 – 09:45	Standardschnitte (Wiederholung aus PFE 1), erweiterte Einstellungen (König)
09:45 – 10:15	LV / RV systolische Funktion (Böres)
10:15 – 10:30	Pause
10:30 – 12:45	praktische Übungen am Patienten 1 (Alle)
12:45 – 13:30	Mittagspause
13:30 – 14:00	Grundlagen Dopplerverfahren (Asgarpur)
14:00 – 14:30	Grundlagen diastolische Dysfunktion (Stroben)
14:30 – 15:00	Quantifizierung der Klappenfunktion (König)
15:00 – 15:15	Pause
15:15 – 17:15	praktische Übungen am Patienten 2 (Alle)
17:15 – 17:30	Pause
17:30 – 18:00	Pathologische Befunde, Fallvorstellung (Asgarpur)
18:00 – 18:30	Kursabschluss