



## So erreichen Sie uns

### Anmeldung

Bitte melden Sie sich telefonisch,  
per Fax oder E-Mail an bei:

**Katharina Kraus**  
Chefarztsekretariat  
Anästhesie, Intensiv- und Notfallmedizin

Telefon: +49 30 47517-371  
Fax: +49 30 47517-372  
E-Mail: [k.kraus@caritas-gesundheit.de](mailto:k.kraus@caritas-gesundheit.de)



**Oder sichern Sie sich  
Ihren Platz online!**  
QR-Code einscannen  
und ganz einfach digital  
anmelden.

## Ihr Weg zu uns

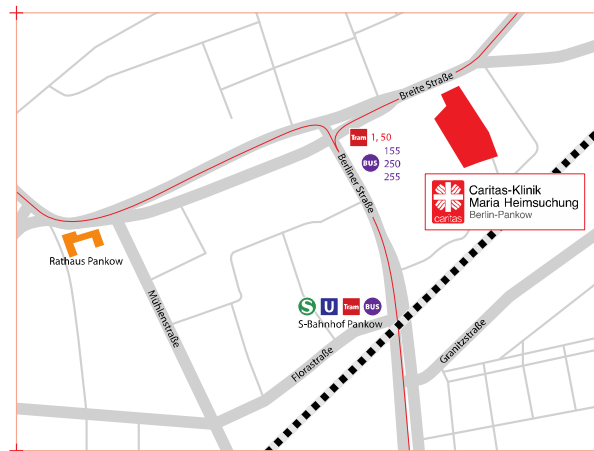

### Veranstaltungsort

+ **Villa Hildebrand – das Kavalierhaus**  
Breite Str. 45, 13187 Berlin

**Caritas-Klinik Maria Heimsuchung Berlin-Pankow**  
Breite Str. 46/47, 13187 Berlin

- + **S-Bahn** S2 und S8 S-Bahnhof Pankow
- + **U-Bahn** U2 U-Bahnhof Pankow
- + **Bus** Bus M27 Hadlichstraße  
Bus 107, 155, 255 Pankow Kirche
- + **Tram** Tram M1 Pankow Kirche  
Tram 50 Stiftsweg



GESUNDHEIT

## Notfallsonographie

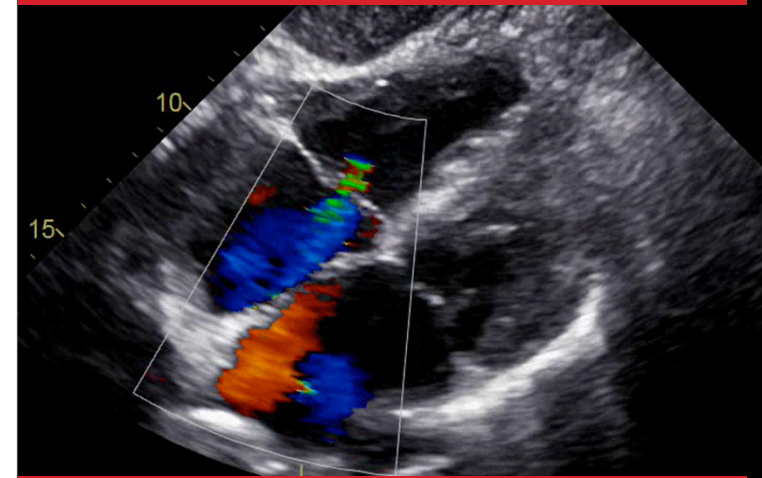

## Kursprogramm nach dem interdisziplinären Curriculum von pPOCUS

**13. und 14. November 2026**

bestehend aus:

**PFE-Modul 1: TTE-Grundkurs**

**AFS-Modul 3: Notfallsonographie**

*DGAI-zertifiziert*



## PFE-Modul 1: TTE-Grundkurs

## AFS-Modul 3: Notfallsonographie

### Sehr geehrte Kolleginnen und Kollegen,

in den vergangenen Jahren hat die Bedeutung der Sonographie in akuten Notfallsituationen deutlich zugenommen und ist in der heutigen Akutdiagnostik nicht mehr wegzudenken. Dieses neue Kursformat, welches von der Deutschen Gesellschaft für Anästhesiologie und Intensivmedizin (DGAI) zertifiziert ist, kombiniert das PFE-Modul 1 mit dem AFS-Modul 3 Notfallsonographie. Als Lernziel werden die Basiskenntnisse der transthorakalen Echokardiographie und der Notfallsonographie vermittelt. Die Kursteilnehmer werden dadurch befähigt, die Sonographie als zeitsparende, bettseitige Entscheidungshilfe in medizinischen Notfallsituationen zu integrieren.

Konzipiert ist der Kurs für Ärztinnen und Ärzte in der Weiterbildung, sowie für Fachärztinnen und Fachärzte mit Tätigkeitsschwerpunkt in der Notfall-, Intensiv- und Rettungsmedizin. In den Kursgebühren ist ein E-Learning enthalten, welches vor dem Kurs durchlaufen werden soll. Die Teilnahme an beiden Kursen befähigt die Teilnehmer das interdisziplinäre pPOCUS-Zertifikat zu erlangen. Die Kurse bieten wir in Kooperation mit den Alexianer St. Hedwig Kliniken Berlin an.

Wir freuen uns, Sie in **der Caritas-Klinik Maria Heimsuchung Berlin-Pankow** zu diesen Kursen begrüßen zu dürfen.

#### **Dr. med. Thomas König | Chefarzt**

Anästhesie, Intensiv- und Notfallmedizin,  
Caritas-Klinik Maria Heimsuchung

#### **PD Dr. med. Matthias Göpfert | Chefarzt**

Klinik für Anästhesie und Intensivmedizin,  
Alexianer St. Hedwig Kliniken Berlin

## Kursablauf PFE 1

**13. November 2026, 14.00 – 20.00 Uhr**

**14.00 – 14.30 Uhr: Begrüßung + Präsentation**  
„Basis Schnittebenen TTE“

**14.30 – 16.30 Uhr: Praxisblock I**

**14.30 – 15.30 Uhr:**  
Geräteeinführung, Bildoptimierung, parasternale Schnittebenen

**15.30 – 16.30 Uhr:**  
Apikale und subkostale Schnittebenen

**16.30 – 17.00 Uhr:**  
Kaffeepause

**17.00 – 17.30 Uhr: Präsentation**  
„Kontraktilität, Füllung, Tamponade, LAE“

**17.30 – 19.30 Uhr: Praxisblock II**

**17.30 – 18.30 Uhr:**  
Kontraktilität, Füllung, Wandbewegung und Volumenreagibilität

**18.30 – 19.30 Uhr:**  
Klappenfunktion, Vitien, RV-Funktion, Perikarderguss, VCI

**19.30 – 20.00 Uhr: Abschlussbesprechung**  
Lernziele/Quiz/Verabschiedung

## Kursgebühren

Einzelner Kurs: € 330 inkl. MwSt.  
€ 220 Kurs + € 110 E-Learning

Beide Kurse: € 630,00 inkl. MwSt.  
€ 410 Kurse + € 220 E-Learning

Interne Mitarbeiter (Caritas/Alexianer)  
beide Kurse: €550, einzeln je € 280

**E-Learning +  
Präsenzveranstaltung +  
Verpflegung**



## Kursablauf AFS

**14. November 2026, 09.00 – 16.00 Uhr**

**09.00 – 09.30 Uhr: Begrüßung + Kurzpräsentation**  
„Lehrinhalte Block I“

**09.30 – 11.00 Uhr: Praxisblock I**  
Lunge und Herz, Magen-Antrum (Probanden)

**11.00 – 11.30 Uhr: Kurzpräsentation**  
Lehrinhalte Praxisblock II

**11.30 – 12.30 Uhr: Praxisblock II**  
Fakultative Themen (Probanden) Trachea, Schild- und Ringknorpel, tiefe Beinvenen, Kompressions-Sonographie

**12.30 – 13.15 Uhr:**  
Mittagspause

**13.15 -13.45 Uhr: Kurzpräsentation**  
Lehrinhalte Praxisblock III

**13.45 – 15.15 Uhr: Praxisblock III**  
FAST-Ablauf: Morison/Koller/Blase/Douglas, Aorta, VCI (Probanden)

**15.15 – 15.45 Uhr: Lernzielkontrolle**  
Speed Fast

**15.45 – 16:00 Uhr: Abschlussbesprechung**  
und Diskussion

## Teilnahmeplätze sind begrenzt

Nach erfolgreicher Anmeldung erhalten Sie die Rechnung zur Überweisung der Teilnahmegebühr.

Die Zahlung der Teilnahmegebühr stellt die verbindliche Kursteilnahme sicher.

Infos zur Anmeldung finden Sie auf der ersten Seite.