ANFAHRT & LAGEPLAN

Marsilius-Arkaden 130.2 (Turm Süd)
Im Neuenheimer Feld 130.2 | 1. OG | 69120 Heidelberg

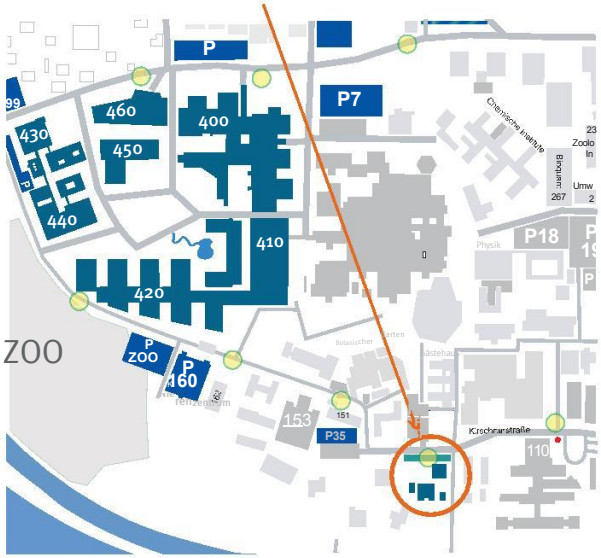

Anreise mit dem Auto
A656 Richtung Heidelberg, weiter auf B37 Richtung Universitätsklinikum/Neuenheimer Feld. Nach Überqueren des Neckars an erster Ampel links in die Jahnstraße, dann nach ca. 100 Metern links in die Kirschnerstraße, an Leit- und Informationszentrale 2 (LIZ) die Schranke passieren, die Marsilius-Arkaden liegen nach ca. 300 m hinter der LIZ auf der linken Seite. Dort gibt es wenige Parkplätze, deshalb bitte Parkhäuser P160 oder Zoo benutzen.

Anreise mit öffentlichen Verkehrsmitteln
Straßenbahnlinien 21 und 24:
Berliner Straße, Haltestelle „Jahnstraße“: Von der Haltestelle zu Fuß auf der Jahnstraße ins Neuenheimer Feld und dann weiter wie unter „Anreise mit dem Auto“ beschrieben (Fußweg ca. 10 Minuten).

Buslinien 20, 31 und 32:
Haltestelle „Campus Im Neuenheimer Feld“

Mit freundlicher Unterstützung durch die Firma

PHILIPS

Für die Verfügungsstellung der Sonographie-Geräte.

Der Kurs wurde als TTE-Grundkurs von der Sektion Anästhesiologie der DEGUM zertifiziert.

Zertifiziert durch die DGAI als

DGAI
PFE TTE Grundkurs

UNIVERSITÄTS KLINIKUM HEIDELBERG

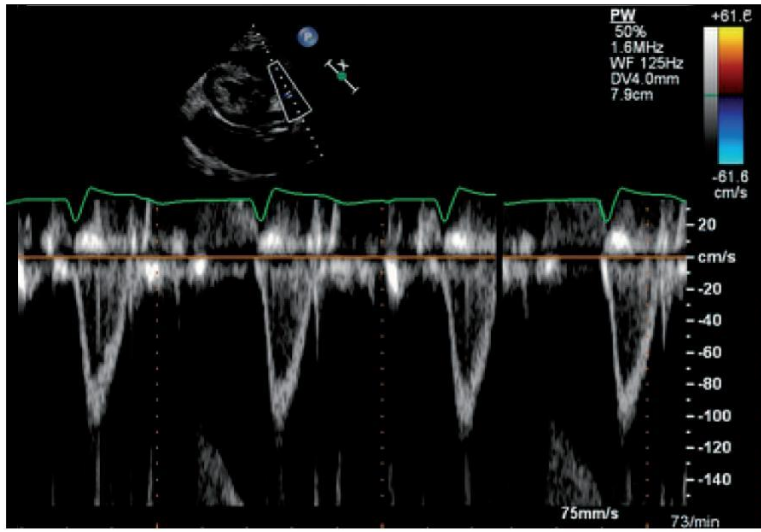

Transthorakale Echokardiographie in Anästhesie und Intensivmedizin

Zertifiziert von der DGAI als PFE TTE-Grundkurs

TTE-Grundkurs zur Erlangung der DEGUM-Stufe I
Anästhesiologie/Echokardiographie

19. - 20. NOVEMBER 2027

Klinik für Anästhesiologie

UK HD

INFORMATIONEN

VERANSTALTER

Klinik für Anästhesiologie
Universitätsklinikum Heidelberg
Ärztl. Direktor: Prof. Dr. med. Markus A. Weigand

TEILNEHMERGEBÜHR

Kompletter Kurs: 850 Euro

Die Kursgebühr beinhaltet Zertifizierungsgebühren und gemäß Drittmittelrichtlinien des Landes Baden-Württemberg ist der Hinweis erforderlich, dass in der Kursgebühr eine Verpflegung im Wert von 200 Euro enthalten ist.

Diese Fortbildung ist mit 20 FP bei der Landesärztekammer Baden-Württemberg beantragt.

KURSLEITUNG

Prof. Dr. med. Aleksandar Zivkovic, DESA, EDEC
DEGUM-Kursleiter Stufe III

Anmeldung:
Universitätsklinikum Heidelberg Klinik für Anästhesiologie → Fortbildungen → Sonographie-Kurse → TTE

DOZENTEN

Dr. Marc Altvater
Jonas Fricke
Dr. Stephanie Geis
Dr. Hanna Reichelt
Dr. Puja Jafarpour
Dr. Martin Müller
Dr. Aleko Kjaev
Dr. Dominik Daub
Benjamin Zimmermann
Dr. Patrick Rehn
Dr. Marina Nikolic
Dr. Sebastian Schüppel
Dr. Christoph Simon
Dr. Adrian Stephan
Maximilian Thimm
Dr. Pia Heidenreich
Dr. Alexander Kolz

PROGRAMM

Freitag | 19. November 2027

08:00 Uhr	Begrüßung
08:30 Uhr	Technische, anatomische Bildeinstellungen, Artefakte
09:00 Uhr	Lungenultraschall
09:30 Uhr	TTE-Standardeinstellungen
10:00 Uhr	Kaffeepause
10:15 Uhr	Praktische Übungen, klinische Fallbeispiele, Simulator
12:15 Uhr	Mittagspause
13:00 Uhr	Grundlagen des Dopplers
13:45 Uhr	Pleuraerguss, Perikarderguss und Tamponade
14:30 Uhr	Volumenreagibilität
15:00 Uhr	Kaffeepause
15:15 Uhr	Praktische Übungen, klinische Fallbeispiele, Simulator
17:15 Uhr	Abschlussbesprechung

Samstag | 20. November 2027

08:00 Uhr	LV-Funktion
08:45 Uhr	RV-Funktion
09:15 Uhr	Einschätzung der Klappenfunktion
10:00 Uhr	Kaffeepause
10:15 Uhr	Praktische Übungen, klinische Fallbeispiele, Simulator
12:15 Uhr	Mittagspause
13:00 Uhr	Grundlagen der diast. Dysfunktion
13:45 Uhr	Instabiler Patient auf der Intensivstation
14:30 Uhr	Ultraschall in der ICU: Zusammenfassung
15:00 Uhr	Kaffeepause
15:15 Uhr	Praktische Übungen, klinische Fallbeispiele, Simulator
17:15 Uhr	Abschlussbesprechung und Ausgabe der Zertifikate

Änderungen des Programms sind dem Veranstalter vorbehalten.