BG Klinikum
Hamburg

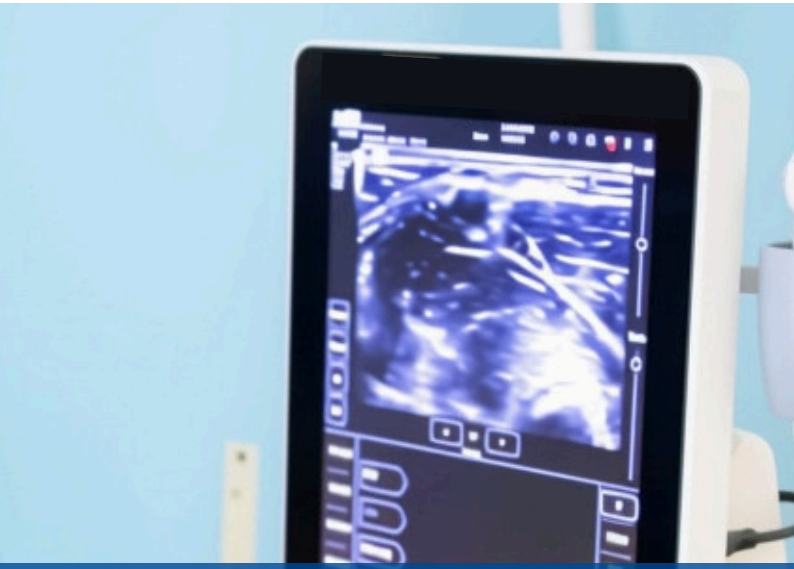

8. Sonographie-Kurs der BG Kliniken

Gefäßsonographie & Neurosonographie

24.04. - 25.04.2027



BG Klinikum Hamburg

Sehr geehrte Kolleginnen und Kollegen,

die interdisziplinäre Versorgung von Unfallverletzten, die Notfall- und Intensivmedizin sowie die Schmerztherapie stellen die Kernkompetenzen der berufsgenossenschaftlichen Kliniken dar.
Für eine zielgerichtete, schnelle und sichere Behandlung der uns anvertrauten Patientinnen und Patienten ist die Sonografie dabei ein unverzichtbarer Baustein. Insbesondere in der Regionalanästhesie und bei der Anlage tiefer Gefäßzugänge ist sie heute die Standardmethode zur Nadelführung.

Das von Spezialistinnen und Spezialisten aller BG Kliniken entwickelte Kursformat ist gezielt auf die Anforderungen von Mitarbeitenden im berufsgenossenschaftlichen Umfeld ausgerichtet. Im ersten Kursteil erwerben Sie die Fähigkeiten zur Durchführung von grundlegenden Zugangs- und Blockadetechniken. In Kleingruppen mit maximal fünf Teilnehmenden trainieren Sie an Testpersonen und Modellen und bereiten sich so praxisnah auf die Anforderungen des klinischen Alltags vor.

Der Kurs erfüllt die Voraussetzung zum Erwerb des AFS Zertifikats der DGAI für die Module „Grundlagen und Gefäßsonographie“ sowie „Neurosonographie“.
Zur Zertifizierung durch die DGAI sind weitere Nachweise über selbständig durchgeführte Untersuchungen bzw. Interventionen nötig (siehe Informationen des wissenschaftlichen Arbeitskreises Ultraschall der DGAI: ak-ultraschall.dgai.de).

Zusammen mit meinem Team freue ich mich darauf, Sie im BG Klinikum Hamburg begrüßen zu dürfen.

Prof. Dr. med. Alexander Tzabazis
Chefarzt Anästhesie, Intensiv-, Rettungs- und Schmerzmedizin
BG Klinikum Hamburg

Dr. med. Michael Thomsen (Kursleitung)
Oberarzt Anästhesie, Intensiv-, Rettungs- und Schmerzmedizin
BG Klinikum Hamburg

BG Klinikum Hamburg

Programm

Samstag, 24. April 2027
AFS Modul Grundlagen der Sonographie, Gefäßpunktionen
AFS Modul Neurosonographie Teil 1:
Regionalanästhesie der oberen Extremität

ab 11:00 Uhr	Anmeldung
11:15 Uhr	Einführung und Begrüßung
11:45 Uhr	**Workshops:** • Einführung Geräte und technische Grundlagen • Bildoptimierung, Artefakte, M- und B-Mode • Sondenmanöver, in-plane, out-of-plane, LAX, SAX • Kompressionssonographie Venen • Hygiene, Arbeitsplatzergonomie
13:15 Uhr	Mittagessen
14:00 Uhr	**Workshops mit technischem Phantom:** • Darstellung und Punktionstechniken: A. radialis, brachialis, axillaris, femoralis mit Sonoantomie der Begleitstrukturen, Pulsation und Farb-doppler • Darstellung und Punktionstechniken: V. jugularis, subclavia, femoralis, oberflächliche und tiefe periphere Venen • Punktionsübungen versch. Gefäße am technischen Phantom, auch in Seldinger-Technik
15:45 Uhr	Pause
16:00 Uhr	**Workshops:** • Interskalenäre Blockade • Supraclaviculäre Blockade • Pneumothoraxausschluss
17:30 Uhr	Pause

BG Klinikum Hamburg

Programm

17:45 Uhr	**Workshops:** • Infraclaviculäre Blockade • Axilläre Plexusblockade • Punktionsübungen am biolog. Phantom, Single-Shot und RA-Katheteranlage
19:00 Uhr	Abschlussbesprechung Tag 1
19:30 Uhr	Gemeinsames Abendessen

Sonntag, 25. April 2027

AFS Modul Neurosonographie Teil 2:
Regionalanästhesie der unteren Extremität und Bauchwand
Beispiele für Regionalanästhesie bei ERAS-Konzepten

08:30 Uhr	Begrüßung und Rückblick Tag 1
08:45 Uhr	**Workshops:** • Wiederholung Blockaden der oberen Extremität • TAP-Block • Rektusscheiden-Block
10:15 Uhr	Pause
10:30 Uhr	**Workshops:** • PENG-Block • Fascia-Iliaca-Compartment-Block • Prox. und distale Ischiadikusblockade
12:15 Uhr	Mittagessen
13:00 Uhr	**Workshops:** • Nervus femoralis Blockade • Trigonum femorale Blockade • Adduktorenkanalblock • Saphenusblockade • iPACK
14:30 Uhr	Abschlussbesprechung, Feedback und Zertifikate

BG Klinikum Hamburg

Tutoren

Dr. med. Christian Ettl
Facharzt Anästhesie, Intensiv- und Schmerzmedizin
BG Unfallklinik Murnau

Dr. med. Thilo Geiser
Oberarzt Anästhesie, Intensiv- und Schmerzmedizin
BG Unfallklinik Murnau

Dr. med. Dr. med. dent. Christian Gerach
Stellvertretender Chefarzt - Bereich Anästhesie, Intensivmedizin
BG Klinikum Duisburg

Dr. med. Axel Großstück
Oberarzt Anästhesie
BG Klinikum Bergmannstrost Halle

Dr. med. Karolina Lischka
Oberärztin Anästhesie, Intensiv-, Rettungs- und Schmerzmedizin
BG Klinikum Hamburg

Nicolai Meise
Oberarzt Anästhesie
BG Klinikum Bergmannstrost Halle

Dr. med. Tobias Odenthal
Ltd. Oberarzt Anästhesie, Intensiv-, Rettungs- und Schmerzmedizin
BG Klinikum Hamburg

Sabrina Strube
Fachärztin Anästhesie, Intensiv-, Rettungs- und Schmerzmedizin
BG Klinikum Hamburg

Dr. med. Michael Thomsen (Kursleitung)
Oberarzt Anästhesie, Intensiv-, Rettungs- und Schmerzmedizin
BG Klinikum Hamburg

BG Klinikum Hamburg

Weitere Informationen

Anmeldung und Kursgebühr:

Mitarbeitende anderer BG Kliniken und Externe Teilnehmende:	495,- €
BGKH Mitarbeitende:	kostenfrei

Die Kursgebühr beinhaltet den Zugang zu den E-Learning-Modulen sowie die Verpflegung während der Veranstaltung. Das Abendessen am Samstag ist nicht in der Kursgebühr enthalten und erfolgt auf eigene Kosten.
Nach erfolgreicher Teilnahme erhalten Sie ein Zertifikat.

Dieser von der DGAI zertifizierte Sonographie-Kurs am BG Klinikum Hamburg wird im Rahmen des blended E-Learning-Formats der DGAI angeboten. Die Teilnahme am E-Learning inkl. erfolgreichem Absolvieren der Erfolgskontrolle gilt als zwingende Voraussetzung zur Kursteilnahme. Die jeweiligen Nachweise sind bei Kursbeginn vorzulegen. Ein Zugangslink wird ca. sechs Wochen vor Kursbeginn per Email zugeschickt.

Bitte nutzen Sie unsere BG Kliniken Akademie zur Anmeldung.

https://akademie.bg-kliniken.de/

Veranstaltungsdetails:

Samstag, 24.04.2027; 11:00 - 19:00 Uhr
Sonntag, 25.04.2027; 08:30 - 14:30 Uhr

BG Klinikum Hamburg
Bildungscampus, Haus A, 2. OG
Bergedorfer Straße 10
21033 Hamburg

Akkreditierung:

Eine Anerkennung der Veranstaltung durch die Hamburger Ärztekammer wird angestrebt.

Kontakt für Rückfragen:

veranstaltungen@bgk-hamburg.de