

So erreichen Sie uns

Anmeldung

Bitte melden Sie sich telefonisch,
per Fax oder E-Mail an bei:

Hanna Jäger
Chefarztsekretariat
Anästhesie, Intensiv- und Notfallmedizin

Telefon: +49 30 47517-371
Fax: +49 30 47517-372
E-Mail: anaesthesie.ckp@caritas-gesundheit.de

Oder sichern Sie sich Ihren Platz online!
QR-Code einscannen
und ganz einfach digital
anmelden.

Ihr Weg zu uns



Veranstaltungsort

Villa Hildebrand – das Kavalierhaus

Breite Str. 45, 13187 Berlin

Caritas-Klinik Maria Heimsuchung Berlin-Pankow
Breite Str. 46/47, 13187 Berlin

- **S-Bahn** S2 und S8 S-Bahnhof Pankow
- **U-Bahn** U2 U-Bahnhof Pankow
- **Bus** Bus M27 Hadlichstraße
  Bus 107, 155, 255 Pankow Kirche
- **Tram** Tram M1 Pankow Kirche
  Tram 50 Stiftsweg

caritas
GESUNDHEIT

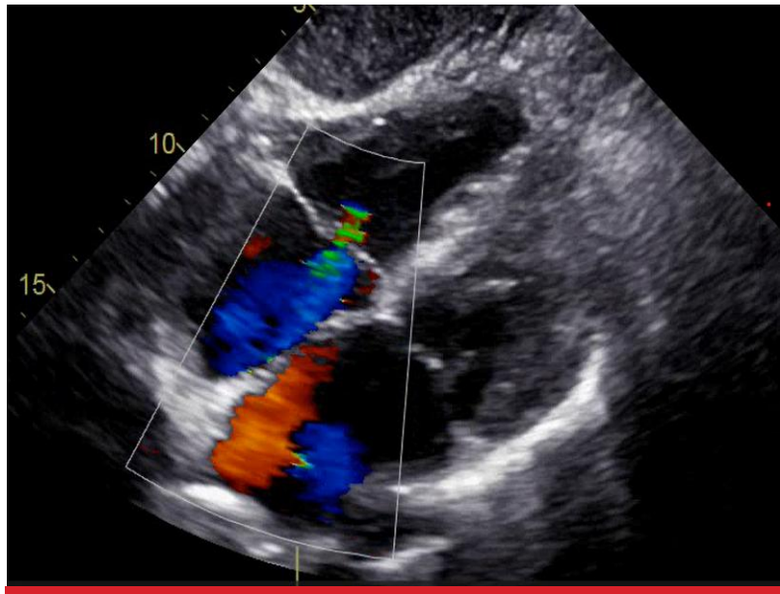

Perioperativ fokussierte Echokardiographie

Modul 1+2 | DGAI-zertifiziert

28. und 29. Mai 2027

bestehend aus:

PFE- Modul 1: TTE-Grundkurs

PFE- Modul 2: TTE-Aufbaukurs

DGAI-zertifiziert

Caritas-Klinik
Maria Heimsuchung
Berlin-Pankow

Alexianer
ST. HEDWIG KLINIKEN
BERLIN

DGAI
PFE TTE Grundkurs

DGAI
Deutsche Gesellschaft für Anästhesiologie & Intensivmedizin
Zertifiziert als DGAI-Modul
AFS Notfallsonographie

Transthorakale Echokardiographie

Grundkurs PFE Modul 1 & Aufbaukurs PFE Modul 2

Die fokussierte transthorakale Echokardiographie ist bei kardiopulmonal instabilen Patientinnen und Patienten ein integraler Bestandteil moderner Therapiestrategien. Aus diesem Grund ist sie fester Bestandteil der Weiterbildung geworden.

Das Kursprogramm der perioperativen fokussierten Echokardiographie (PFE) ist für Ärztinnen und Ärzte mit Tätigkeitsschwerpunkt in der Anästhesie, Intensiv- und Notfallmedizin konzipiert.

Die Kurse bestehen aus einem vorgeschalteten, die Theorie vollständig umfassenden, E-Learning, welches eine gute Vorbereitung auf die eigentlichen Kurse bietet, die den Fokus auf praktische Lerninhalte setzen.

Unsere Kliniken bieten in Kooperation mit den Alexianer St. Hedwigs-Kliniken folgende Module an:

+ **PFE-Modul 1**
- Grundkurs für Teilnehmer ohne Vorkenntnisse
- Echokardiographie an Probanden

+ **PFE-Modul 2**
- Aufbaukurs für Teilnehmer mit Vorkenntnissen
- Praktische Übungen auf der Intensivstation mit pathologischen Befunden.

Wir freuen uns, Sie in **der Caritas-Klinik Maria Heimsuchung Berlin-Pankow** zu diesen Kursen begrüßen zu dürfen.

Dr. med. Thomas König | Chefarzt
Anästhesie, Intensiv- und Notfallmedizin,
Caritas-Klinik Maria Heimsuchung

PD Dr. med. Matthias Göpfert | Chefarzt
Klinik für Anästhesie und Intensivmedizin,
Alexianer St. Hedwig Kliniken Berlin

Kursablauf PFE 1

28. Mai 2027, 14.00 – 20.00 Uhr

14.00 – 14.30 Uhr: Begrüßung + Präsentation
„Basis Schnittebenen TTE“

14.30 – 16.30 Uhr: Praxisblock I

14.30 – 15.30 Uhr:
Geräteeinführung, Bildoptimierung, parasternale Schnittebenen

15.30 – 16.30 Uhr:
Apikale und subkostale Schnittebenen

16.30 – 17.00 Uhr:
Kaffeepause

17.00 – 17.30 Uhr: Präsentation
„Kontraktilität, Füllung, Tamponade, LAE“

17.30 – 19.30 Uhr: Praxisblock II

17.30 – 18.30 Uhr:
Kontraktilität, Füllung, Wandbewegung und Volumenreagibilität

18.30 – 19.30 Uhr:
Klappenfunktion, Vitien, RV-Funktion, Perikarderguss, VCI

19.30 – 20.00 Uhr: Abschlussbesprechung
Lernziele/Quiz/Verabschiedung

Kursgebühren

Einzelner Kurs: € 330 inkl. MwSt.
€ 220 Kurs + € 110 E-Learning

Beide Kurse: € 630,00 inkl. MwSt.
€ 410 Kurse + € 220 E-Learning

Interne Mitarbeiter (Caritas/Alexianer)
beide Kurse: €550, einzeln je € 280

E-Learning + Präsenzveranstaltung + Verpflegung

CME PUNKTE beantragt
Zur Zertifizierung bei der Ärztekammer angemeldet

Kursablauf PFE 2

29. Mai 2027, 09.00 – 15.00 Uhr

09.00 – 09.30 Uhr: Präsentation
„Erweiterte Schnittebenen TTE“

09.30 – 11.30 Uhr: Praxisblock I: Intensivstation

09.30 – 10.30 Uhr:
Erweiterte TTE-Schnittebenen, Dopplerverfahren, M-Mode

10.30 – 11.30 Uhr:
LV-/ RV-Funktion, EF, TAPSE, MAPSE

11.30 – 12.00 Uhr:
Mittagspause

12.00 – 12.30 Uhr: Präsentation
„Quantifizierung von Klappenfunktion“

12.30 – 14.30 Uhr: Praxisblock II: Intensivstation

12.30 -13.30 Uhr:
Quantifizierung der Klappenfunktion: Doppler, VC, Flüsse, PHT

13.30 – 14.30 Uhr:
Hämodynamische Messungen, Schlagvolumen, HZV

14.30 – 15.00 Uhr:
Lernziele/Quiz/Verabschiedung

Teilnahmeplätze sind begrenzt

Nach erfolgreicher Anmeldung erhalten Sie die Rechnung zur Überweisung der Teilnahmegebühr.

Die Zahlung der Teilnahmegebühr stellt die verbindliche Kursteilnahme sicher.

Infos zur Anmeldung finden Sie auf der ersten Seite.