

So erreichen Sie uns

Anmeldung

Bitte melden Sie sich telefonisch,
per Fax oder E-Mail an bei:

Hanna Jäger
Chefarztsekretariat
Anästhesie, Intensiv- und Notfallmedizin

Telefon: +49 30 47517-371
Fax: +49 30 47517-372
E-Mail: anaesthesie.ckp@caritas-gesundheit.de

Oder sichern Sie sich Ihren Platz online!
QR-Code einscannen und ganz einfach digital anmelden.

Ihr Weg zu uns



Veranstaltungsort

Villa Hildebrand – das Kavalierhaus

Breite Str. 45, 13187 Berlin

Caritas-Klinik Maria Heimsuchung Berlin-Pankow
Breite Str. 46/47, 13187 Berlin

- **S-Bahn** S2 und S8 S-Bahnhof Pankow
- **U-Bahn** U2 U-Bahnhof Pankow
- **Bus** Bus M27 Hadlichstraße
  Bus 107, 155, 255 Pankow Kirche
- **Tram** Tram M1 Pankow Kirche
  Tram 50 Stiftsweg

caritas
GESUNDHEIT

Notfallsonographie

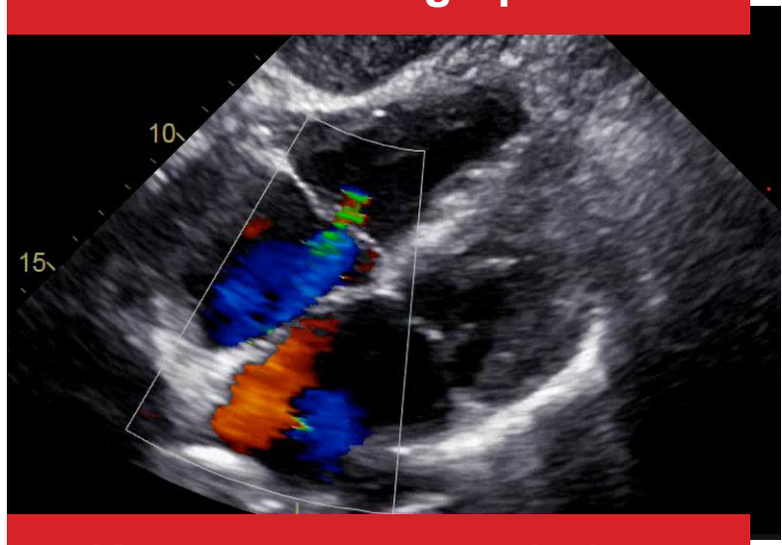

Kursprogramm nach dem interdisziplinären Curriculum von pPOCUS

29. und 30. Oktober 2027

bestehend aus:

PFE- Modul 1: TTE-Grundkurs

AFS- Modul 3: Notfallsonographie

DGAI-zertifiziert

Caritas-Klinik
Maria Heimsuchung
Berlin-Pankow

DGAI
PFE TTE Grundkurs

Alexianer
ST. HEDWIG KLINIKEN
BERLIN

DGAI
Deutsche Gesellschaft für Anästhesiologie & Intensivmedizin
Zertifiziert als DGAI-Modul
AFS Notfallsonographie

PFE Modul 1: TTE Grundkurs

AFS Modul 3: Notfallsonographie

Sehr geehrte Kolleginnen und Kollegen,

in den vergangenen Jahren hat die Bedeutung der Sonographie in akuten Notfallsituationen deutlich zugenommen und ist in der heutigen Akutdiagnostik nicht mehr wegzudenken. Dieses neue Kursformat, welches von der Deutschen Gesellschaft für Anästhesiologie und Intensivmedizin (DGAI) zertifiziert ist, kombiniert das PFE Modul 1 mit dem AFS Modul 3 Notfallsonographie. Als Lernziel werden die Basiskenntnisse der transthorakalen Echokardiographie und der Notfallsonographie vermittelt. Die Kursteilnehmer werden dadurch befähigt, die Sonographie als zeitsparende, bettseitige Entscheidungshilfe in medizinischen Notfallsituationen zu integrieren.

Konzipiert ist der Kurs für Ärztinnen und Ärzte in der Weiterbildung, sowie für Fachärztinnen und Fachärzte mit Tätigkeitsschwerpunkt in der Notfall-, Intensiv- und Rettungsmedizin. In den Kursgebühren ist ein E-Learning enthalten, welches vor dem Kurs durchlaufen werden soll. Die Teilnahme an beiden Kursen befähigt die Teilnehmer das interdisziplinäre pPOCUS-Zertifikat zu erlangen. Die Kurse bieten wir in Kooperation mit den Alexianer St. Hedwig Kliniken Berlin an.

Wir freuen uns, Sie in **der Caritas-Klinik Maria Heimsuchung Berlin-Pankow** zu diesen Kursen begrüßen zu dürfen.

Dr. med. Thomas König | Chefarzt
Anästhesie, Intensiv- und Notfallmedizin,
Caritas-Klinik Maria Heimsuchung

PD Dr. med. Matthias Göpfert | Chefarzt
Klinik für Anästhesie und Intensivmedizin,
Alexianer St. Hedwig Kliniken Berlin

Kursablauf PFE 1

29. Oktober 2027, 14.00 – 20.00 Uhr

14.00 – 14.30 Uhr: Begrüßung + Präsentation
„Basis Schnittebenen TTE“

14.30 – 16.30 Uhr: Praxisblock I

14.30 – 15.30 Uhr:
Geräteeinführung, Bildoptimierung, parasternale Schnittebenen

15.30 – 16.30 Uhr:
Apikale und subkostale Schnittebenen

16.30 – 17.00 Uhr:
Kaffeepause

17.00 – 17.30 Uhr: Präsentation
„Kontraktilität, Füllung, Tamponade, LAE“

17.30 – 19.30 Uhr: Praxisblock II

17.30 – 18.30 Uhr:
Kontraktilität, Füllung, Wandbewegung und Volumenreagibilität

18.30 – 19.30 Uhr:
Klappenfunktion, Vitien, RV-Funktion, Perikarderguss, VCI

19.30 – 20.00 Uhr: Abschlussbesprechung
Lernziele/Quiz/Verabschiedung

Kursgebühren

Einzelner Kurs: € 330 inkl. MwSt.
€ 220 Kurs + € 110 E-Learning

Beide Kurse: € 630,00 inkl. MwSt.
€ 410 Kurse + € 220 E-Learning

Interne Mitarbeiter (Caritas/Alexianer)
beide Kurse: €550, einzeln je € 280

E-Learning +
Präsenzveranstaltung +
Verpflegung

CME PUNKTE beantragt
Zur Zertifizierung bei der Ärztekammer angemeldet

Kursablauf AFS

30. Oktober 2027, 09.00 – 15.30 Uhr

09.00 – 09.45 Uhr: Begrüßung + Präsentation
Lerninhalte Block I: Lungen- und Magensonographie

09.45 – 11.45 Uhr: Praxisblock I
Lunge und Herz, Venen (Probanden)

09.45 – 10.45 Uhr:
Geräteeinstellungen, Artefakte, Lungensonographie, Pneumothorax

10:45 – 11.45 Uhr:
Nutzung versch. Schallköpfe, Lungenpunkt, Pleuraerguss, subkostaler 4-Kammerblick, tiefe Beinvenen mit Kompressions-Sonographie

11.45 – 12.30 Uhr:
Mittagspause

12.30 – 13.00 Uhr: Kurzpräsentation
Lehrinhalte Block II: eFAST, Aorta

13.00 – 15.15 Uhr: Praxisblock II
eFAST, Magensonographie, Aorta, VCI (Probanden)

13.00 – 14.00 Uhr:
eFAST: Morison-Pouch, Koller-Pouch, Blase

14.00 – 15.15 Uhr:
Magen, Aorta und Speed-Fast mit Lernzielkontrolle

15.15 – 15:30 Uhr: Abschlussbesprechung
und Diskussion

Teilnahmeplätze sind begrenzt

Nach erfolgreicher Anmeldung erhalten Sie die Rechnung zur Überweisung der Teilnahmegebühr.

Die Zahlung der Teilnahmegebühr stellt die verbindliche Kursteilnahme sicher.

Infos zur Anmeldung finden Sie auf der ersten Seite.