Referentinnen und Referenten

Dustin Gomez-Lezcano
Klinik für Anästhesiologie, Intensivmedizin,
Notfallmedizin, Schmerz- und Palliativmedizin

Prof. Dr. med. Thoralf Kerner
Klinik für Anästhesiologie, Intensivmedizin,
Notfallmedizin, Schmerz- und Palliativmedizin

Dr. med. Patricia Kruska
Klinik für Anästhesiologie, Intensivmedizin,
Notfallmedizin, Schmerz- und Palliativmedizin
DGAI Zertifikat TEE

Dr. med. Ties Meyer-Jark
Klinik für Anästhesiologie, Intensivmedizin,
Notfallmedizin, Schmerz- und Palliativmedizin
ESC/EACVI Certification in adult
transesophageal echocardiography
DGAI Zertifikat TEE

Dr. med. Sascha Tank
Klinik für Anästhesiologie, Intensivmedizin,
Notfallmedizin, Schmerz- und Palliativmedizin
DGAI Zertifikat TEE

Dr. med. Michael von der Heide
Klinik für Anästhesiologie, Intensivmedizin,
Notfallmedizin, Schmerz- und Palliativmedizin

Alle Asklepios Klinikum Harburg

Bitte bringen Sie Ihren Barcode mit, damit wir Ihre Fortbildungspunkte gutschreiben können.

Haftung: Für Verluste, Unfälle oder Schäden, gleich welchen Ursprungs, an Personen oder Sachen haftet weder der Veranstalter noch die Ärzteakademie. Teilnehmer und Begleitpersonen nehmen auf eigene Verantwortung an der Tagung und allen begleitenden Veranstaltungen teil.

Veranstalter

Asklepios Klinikum Harburg
Klinik für Anästhesiologie, Intensivmedizin, Notfallmedizin,
Schmerz- und Palliativmedizin
Prof. Dr. med. Thoralf Kerner
Sekretariat: Frau Melanie Schmidt, Herr Axel Schmidt
Eißendorfer Pferdeweg 52
21075 Hamburg
Tel.: 040 181886-2501
anaesthesie.harburg@asklepios.com
www.asklepios.com/harburg

Veranstaltungsort

Asklepios Klinikum Harburg
Medienzentrum 1-3, Haus 1, Sockelgeschoss
Eißendorfer Pferdeweg 52
21075 Hamburg

Gesund werden. Gesund leben. www.asklepios.com

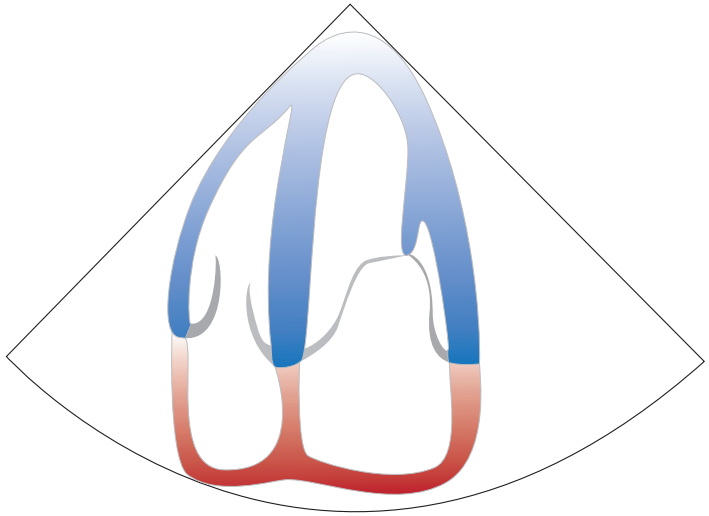

Ärzteakademie

1. Harburger Echokurs

nach den Empfehlungen der DGAI (TTE-Grundkurs)

Donnerstag, 20. Januar 2022
Asklepios Klinikum Harburg

DGAI
PFE TTE Grundkurs

Zertifizierte Fortbildung beantragt

ASKLEPIOS
Klinikum Harburg

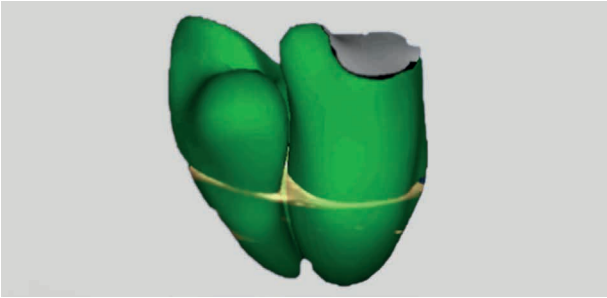

Sehr geehrte Kolleginnen und Kollegen,

in unserem klinischen Alltag werden wir regelhaft mit mit Fragen konfrontiert wie: „Warum ist dieser Patient hämodynamisch instabil?" oder „Fehlt ihm/ihr Flüssigkeit oder ist er/sie mit Flüssigkeit überladen?" oder „Hat er/sie ein Pumpversagen oder eine Perikardtamponade?". Ziel unseres neuen Kursformates ist es, Ihnen bei der Beantwortung dieser Fragen zu helfen und Ihnen dafür „einfache" sonografische Techniken zu vermitteln.

Mit einem vereinfachten Untersuchungsgang suchen Sie hierbei nach schwerwiegenden pathologischen Befunden und schließen verschiedene mögliche Differenzialdiagnosen aus. Alternativ zu einer ausführlichen Befundinterpretation möchten wir Ihnen einen eher problem- und lösungsorientierten Ansatz vermitteln. Ein besonderer Schwerpunkt dieses Kurses liegt somit auf praktischen Übungen in kleinen Gruppen.

Der Kurs ist durch die DGAI zertifiziert.

Wir freuen uns auf eine interessante und lehrreiche Veranstaltung mit Ihnen.

Ihre

Dr. Michael v. d. Heide

Dr. Ties Meyer-Jark

Prof. Dr. med. Thoralf Kerner

Programm

Donnerstag den 20.1.2022	
08:15–08:30	Begrüßung
08:30–09:00	Technische, anatomische und funktionelle Grundlagen
09:00–09:30	WINFOCUS – die 5 Standardschnitte
09:30–10:00	Kaffeepause
10:00–12:00	**Praktische Übungen (inkl. Dokumentation)**
12:00–13:00	Mittagspause
13:00–13:30	Abschätzung LV-/RV-Pumpfunktion, Füllung, Wandbewegung
13:30–14:00	Perikarderguss, Tamponade, Thromben
14:00–14:30	Einschätzung Klappenfunktion, Vitien (grobe Orientierung)
14:30–15:00	Reanimation, hämodynamische Instabilität
15:00–15:30	Kaffeepause
15:30–17:30	**Praktische Übungen (inkl. Dokumentation)**
17:30	Erfolgskontrolle und Verabschiedung

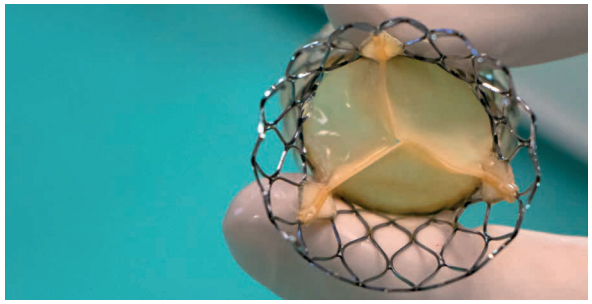

Anerkennung

Diese Veranstaltung ist zur Akkreditierung bei der Ärztekammer Hamburg eingereicht.

Anmeldung

Eine Anmeldung ist erforderlich.
E-Mail: anaesthesie.harburg@asklepios.com

Bitte teilen Sie uns bei Ihrer Anmeldung folgende Informationen mit:

- Titel, Vor- und Nachname
- Anschrift
- Rechnungsanschrift (falls abweichend)
- E-Mail-Adresse

Teilnahmegebühr

250,00 € für Nicht-Fachärzte
280,00 € für Fachärzte

Begrenzte Teilnehmerzahl!

Ihre Anmeldung ist verbindlich. Sie erhalten nach Eingang Ihrer Anmeldung eine Benachrichtigung mit Angabe der Bankverbindung zur Überweisung der Teilnahmegebühr.

Corona Vorsichtsmassnahmen

Die Veranstaltung findet gemäß den aktuell geltenden Abstands- und Hygienerichtlinien der Freien und Hansestadt Hamburg statt.