REFERENTEN

Prof. Dr. Richard K. Ellerkmann, DESA
Direktor der Klinik für Anästhesiologie, operative Intensivmedizin und postoperative Schmerzmedizin, Wissenschaftliche Leitung

Dr. Andreas Garling
Leitender Oberarzt

Dr. Andreas Otte
Oberarzt

Kornelius Göbbert
Assistenzarzt

Holger Pohl
Oberarzt

Mats Hecking
Assistenzarzt

Robert Rixecker
Facharzt

Oliver Höhn
Oberarzt

Dr. Thomas Wehrmann
Oberarzt

Evgeni Khaet
Oberarzt

ANMELDUNG

Die Teilnehmerzahl ist im Rahmen unseres Hygienekonzeptes und für eine ausreichende Trainingsgelegenheit begrenzt.

Kursgebühr je Modul 320 €, für beide Module gemeinsam 580 €
inklusive eLearning, elektronischen Kursunterlagen, Pausengetränke und Verpflegung

Kostenfrei für Mitarbeiter der Klinikum Dortmund gGmbH

Die Anmeldung kann bis 6 Wochen vor Beginn des Präsenzkurses kostenfrei storniert werden. Erfolgt die Stornierung weniger als 6 Wochen vor Beginn des Präsenzkurses, ist die volle Teilnehmergebühr zu zahlen.

Stornierungen müssen zur Fristwahrung schriftlich per Post, Fax oder E-Mail eingehen.

Weitere Informationen über das Sekretariat:
Petra Timmerhues, Sibylle Ademi
Tel.: +49 (0) 231 953 21391
Fax: +49 (0) 231 953 21041
anaesthesie@klinikumdo.de

Anmeldung online, bis 7. Oktober 2021:
www.akademiedo.de/a10585

DGAI
Deutsche Gesellschaft für Anästhesiologie & Intensivmedizin

Zertifiziert als DGAI-Modul
AFS Grundlagen und Gefäßsonographie
AFS Neurosonographie

Die Veranstaltung ist im Rahmen der Zertifizierung der ärztlichen Fortbildung der Ärztekammer Westfalen-Lippe für den 19.11.2021 mit 5 Fortbildungspunkten (Kategorie: A) und für den 20.11.2021 mit 7 Fortbildungspunkten (Kategorie: A) anrechenbar. Die Veranstaltung ist von der DGAI zertifiziert als AFS-Modul Grundlagen und Gefäßsonographie und AFS-Modul Neurosonographie.

Veranstalter
Klinikum Dortmund gGmbH
Klinik für Anästhesiologie, operative Intensivmedizin
und postoperative Schmerztherapie
Beurhausstr. 40, 44137 Dortmund

Die Veranstaltung wird freundlicherweise unterstützt durch:

B BRAUN	Verbrauchsmaterialien
mindray	Leihgabe Ultraschallgeräte
PAJUNK® Trust Tradition. Experience Innovation.	250 €
Sintetica®	200 €

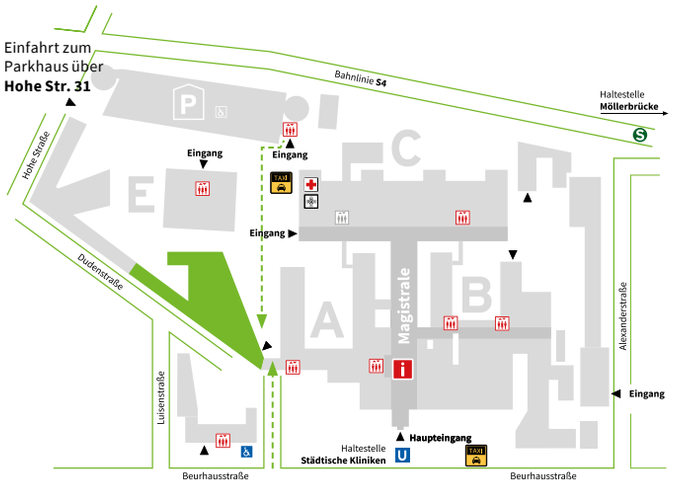

KLINIKUM DO

6. DORTMUNDER ULTRASCHALL-WORKSHOP

eLearning von 15.10. – 19.11.2021
Zweitägige Präsenzphase
Grundlagen & Gefäßsonographie 19.11.2021
Neurosonographie 20.11.2021
Raum Phoenix, Klinikum Dortmund Mitte

6. DORTMUNDER ULTRASCHALL-WORKSHOP

Der Ultraschall erhält einen immer stärkeren Einzug in alle Bereiche der Anästhesie und Intensivmedizin. Sowohl für die Gefäßpunktion als auch für die Regionalanästhesie nutzen wir die Technologie regelmäßig.

Der Dortmunder Ultraschall-Workshop gibt die Gelegenheit zur Ausbildung in dieser Technik. Im vorgeschalteten eLearning erarbeiten wir Grundlagen des Ultraschalls sowie dessen Anwendungen. In der Präsenzphase widmen wir uns ausgiebig der ultraschallgeführten Gefäßpunktion und Regionalanästhesie.

Experten unserer Klinik werden die wichtigsten Punktions- und Blockadetechniken vorstellen und reichlich Gelegenheit zum begleiteten Üben geben. Wir werden auf die Umstellung auf NRFit® als neuen Konnektionsstandard für Regionalanästhesie eingehen und praktische Hinweise zu Hygiene und Patientensicherheit geben.

Die Präsenzphase zum 6. Dortmunder Ultraschall-Workshop findet am 19. und 20. November 2021 statt.

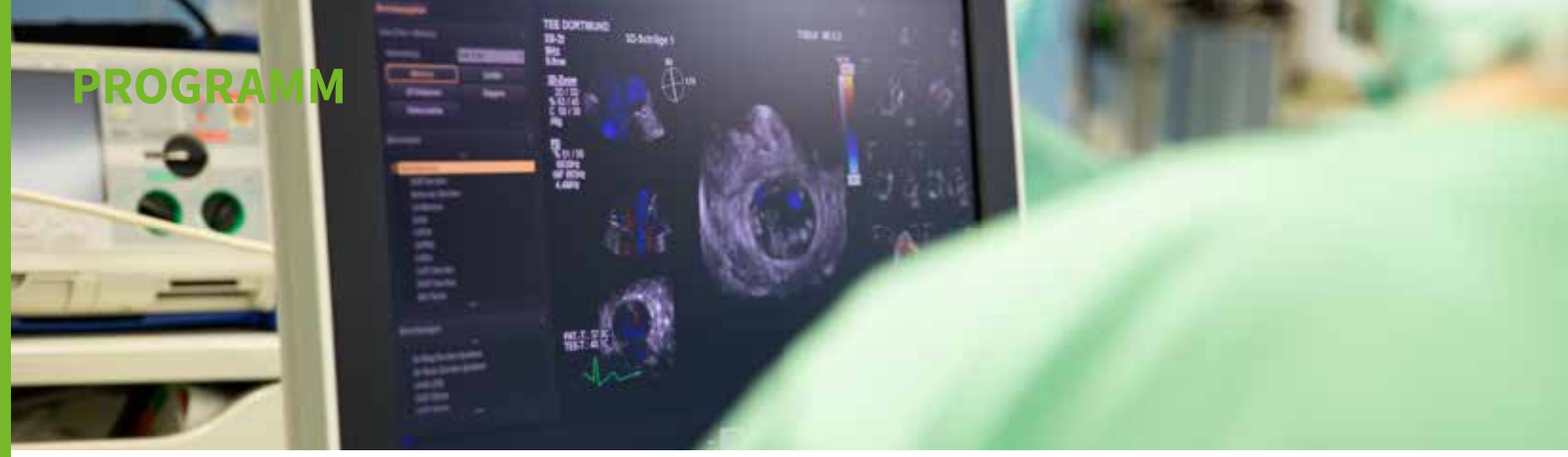

Freitag, 19.11.2021
Raum Phoenix, Verwaltungsgebäude

	AFS-MODUL GRUNDLAGEN UND GEFÄSSE
13.30 Uhr	**Anmeldung, Organisatorisches**
14.00 Uhr	**Begrüßung**
14.15 Uhr	**Gerätekunde**
15.00 Uhr	**Übungen am Phantom** Nadelnavigation, Punktionsübungen
16.15 Uhr	**Pause**
16.30 Uhr	**Übungen am Modell** Darstellung von Organen, Darstellung von Gefäßen
17.45 Uhr	**Freie Themen** Ausschluss Pneumothorax, Volumenstatuserhebung
18.30 Uhr	**Zusammenfassung**

Samstag, 20.11.2021
Raum Phoenix, Verwaltungsgebäude

	AFS-MODUL NEUROSONOGRAFIE
08.30 Uhr	**Registrierung und Kaffee**
09.00 Uhr	**Begrüßung**
09.15 Uhr	**Wiederholung** Blockaden am Hals und an der oberen Extremität
09.30 Uhr	**Übungen am Modell** Blockaden am Hals und an der oberen Extremität
11.00 Uhr	**Pause**
11.30 Uhr	**Wiederholung** Blockaden an der unteren Extremität
11.45 Uhr	**Übungen am Modell** Blockaden an der unteren Extremität
13.15 Uhr	**Pause**
13.45 Uhr	**Wiederholung** Bauchwandblockaden, neuroaxiale Sonografie
14.00 Uhr	**Übungen am Modell** Bauchwandblockaden, neuroaxiale Sonografie
15.00 Uhr	**Zusammenfassung**